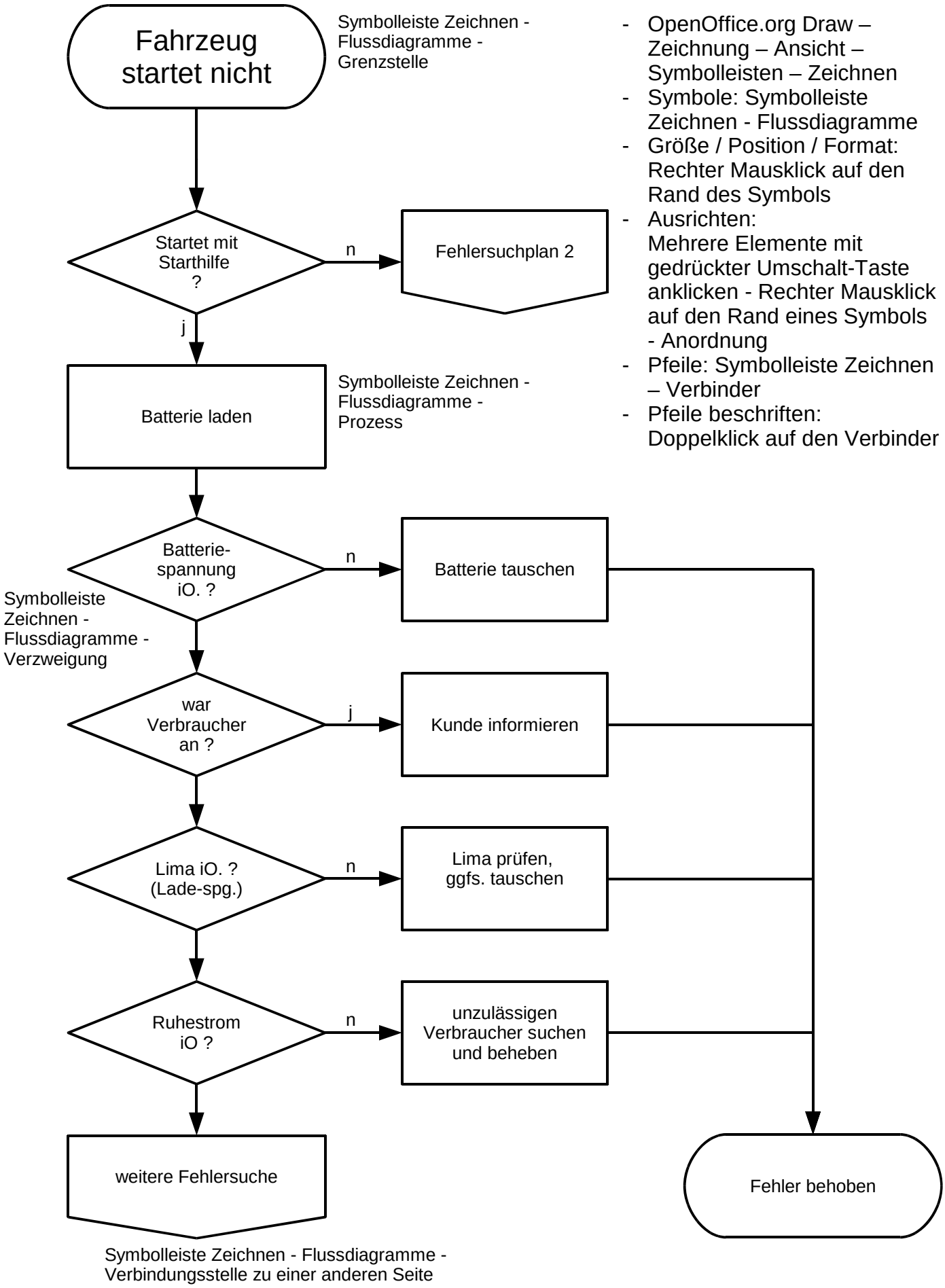

- OpenOffice.org Draw – Zeichnung – Ansicht – Symbolleisten – Zeichnen
- Symbole: Symbolleiste Zeichnen - Flussdiagramme
- Größe / Position / Format: Rechter Mausklick auf den Rand des Symbols
- Ausrichten: Mehrere Elemente mit gedrückter Umschalt-Taste anklicken - Rechter Mausklick auf den Rand eines Symbols - Anordnung
- Pfeile: Symbolleiste Zeichnen – Verbinder
- Pfeile beschriften: Doppelklick auf den Verbinder