

Zeichnen Sie die Zylinderlaufbuchse im Halbschnitt (siehe TabB. S.....),
 und bemaßen Sie sie (siehe TabB. S.....).
 Entnehmen Sie die Maße aus der Zeichnung.

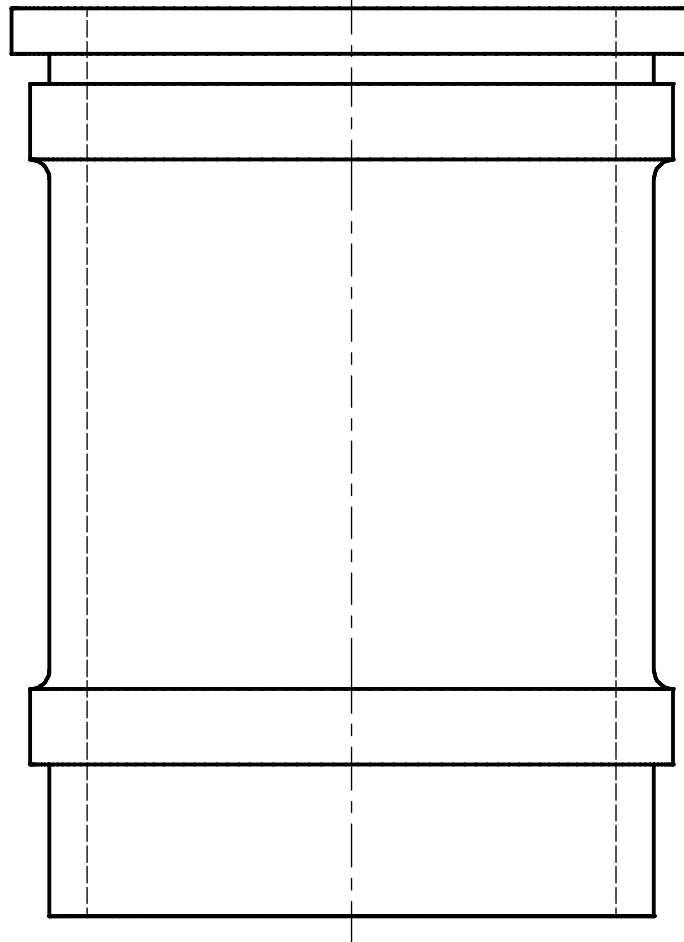

				Allgemeintoleranzen nach DIN 2768m		M 1:1	
						Werkstoff: EN-GJS-450-10	
				Datum	Name		
				Gezeichnet	06.03.2019	U.Rapp	
				Kontrolliert			
				Norm			
				https://ulrich-rapp.de		Zylinderlaufbuchse	
						1	
						A4	
Status	Änderungen	Datum	Name				

Lösungsvorschlag

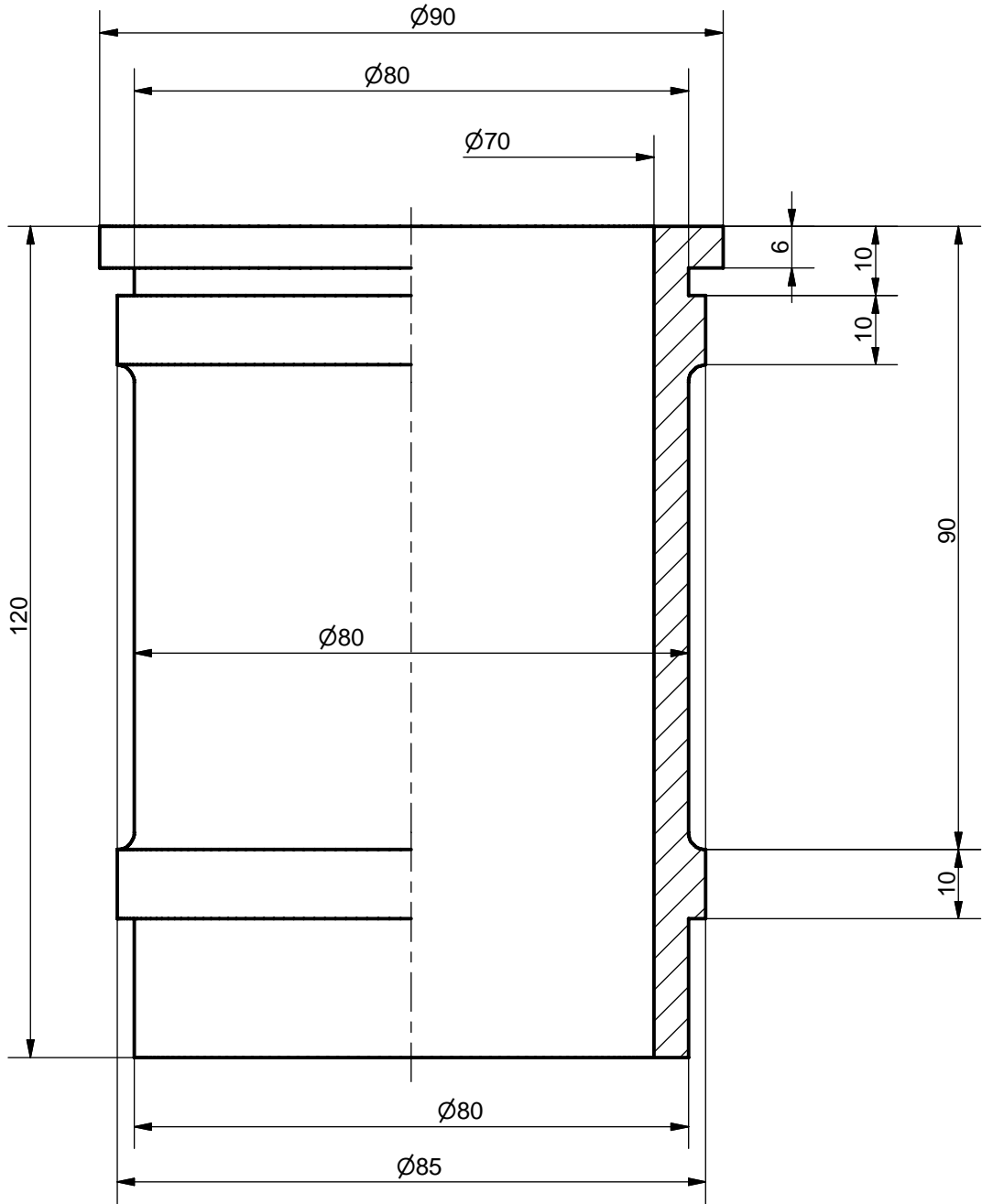

				Allgemeintoleranzen nach DIN 2768m		M 1:1	
				Werkstoff: EN-GJS-450-10			
				Datum	Name		
				Gezeichnet	06.03.2019	U.Rapp	
				Kontrolliert			
				Norm			
				https://ulrich-rapp.de		Zylinderlaufbuchse	2
							A4
Status	Änderungen	Datum	Name				